

Informe Trimestral de la Administración de la Emisión y de la Cuenta de Reserva de los Bonos BRADE

EMISOR: Empresa Administradora de Aeropuertos Internacionales (EAAI)

PERÍODO: Trimestre con cierre al 31 de Diciembre de 2015

LUGAR: Managua, Nicaragua.

BOLSA DE VALORES DE NICARAGUA, S.A.	
RECEPCIÓN	
Nombre:	Alba Goro
Fecha:	18/01/16 Hora: 2:52p



INDICE DE CONTENIDO

	1
1) <u>INTRODUCCIÓN</u>	2
2) <u>OBJETIVOS</u>	2
2.1) OBJETIVO GENERAL	2
3) <u>INFORME</u>	2
3.1) RESUMEN DEL PROGRAMA DE EMISIONES	2
3.2) EVOLUCIÓN DE LA COLOCACIÓN DE LA EMISIÓN.	2
3.3) PAGO DE INTERESES DE LOS BONOS.	4
3.4) ESTADO DE LA CUENTA DE RESERVA AL 31 DE DICIEMBRE DE 2015.	5
4) <u>RECOMENDACIONES PARA LA ADMINISTRACIÓN DE LA EMISIÓN Y LA CUENTA DE RESERVA DE LOS BONOS BRADE</u>	6
5) <u>INVERSIÓN DE LOS FONDOS DE LA CUENTA DE RESERVA</u>	7
6) <u>ANEXOS</u>	8
6.1) ESTADOS DE CUENTA: CUENTA DE RESERVA EN DÓLARES N° 10010317163991, EN BANPRO.	8
6.2) ESTADOS DE CUENTA: CUENTA DE RESERVA EN CÓRDOBAS N° 10010307163985, EN BANPRO.	9
6.3) BOLETÍN DE OPERACIONES DE LA BVDN DEL AÑO 2015	10

1) INTRODUCCIÓN

El presente informe elaborado por **Inversiones de Centroamérica, S.A. (INVERCASA)** se presenta a la Junta Directiva de la Empresa Administradora de Aeropuertos Internacionales (EAAI), con el fin de dar a conocer los aspectos correspondientes a la Administración de la Emisión de los Bonos para el Refinanciamiento de Adeudos (BRADE) y de la Cuenta de Reserva de los mismos.

2) OBJETIVOS

2.1) Objetivo General

El Objetivo General del presente informe es evaluar la administración de la emisión de los Bonos BRADE (Bonos para el Refinanciamiento de Adeudos) y de la Cuenta de Reserva de los mismos así como el servicio de la deuda a los inversionistas de la emisión.

3) INFORME

3.1) Resumen del programa de emisiones

Monto Máximo Autorizado	Equivalente a \$60,000,000.00 Dólares			
Valor Facial	Equivalente a \$10,000,000 Dólares			
Serie de la Emisión	Serie A	Serie B	Serie C	Serie D
Montos	\$5,000,000.00	\$15,000,000.00	\$20,000,000.00	\$20,000,000.00
Tasa de Interés	8.00% anual	8.25% anual	8.50% anual	9.00% anual
Fecha de Emisión	1 de Abril 2009	1 de Abril 2009	1 de Abril 2009	1 de Abril 2009
Fecha de Vencimiento	1 de Abril 2014	1 de Abril 2019	1 de Abril 2024	1 de Abril 2029
Vigencia	5 años	10 años	15 años	20 años
Código ISIN	NIEAAI0B0019	NIEAAI0B0028	NIEAAI0B0037	NIEAAI0B0046
Garantía	Crédito General de la Empresa			
Agente de Pago:	INVERCASA Puesto de Bolsa			

3.2) Evolución de la colocación de la Emisión.

El plazo original para la colocación del programa de emisiones venció el 01 de Abril de 2011, a esa fecha el monto colocado era de U\$ 42,000,000.00 (Cuarenta y dos millones de Dólares) en aquel entonces se procedió a solicitar ante la Superintendencia de Bancos y Otras Instituciones Financieras (SIBOIF), extensión/prórroga de un año más para la colocación de los Valores que a esa fecha aún no habían sido colocados, es decir hasta el 01 de Abril de 2012. La solicitud fue aceptada y concedida por la Superintendencia de Bancos y Otras Instituciones Financieras (SIBOIF).

Al 01 de Abril de 2012 los valores pendientes de colocar sumaban aún un saldo de U\$ 18,000,000.00 (dieciocho millones de Dólares), mismos que quedaron sin colocar de la serie "D", la serie con plazo de 20 años.

Ya anteriormente, el 07 de Febrero del 2012, la Empresa Administradora de Aeropuertos Internacionales (EAAI), mediante comunicado de Hecho Relevante dirigido a la Superintendencia de Bancos y de Otras Instituciones Financieras (SIBOIF) procedió con la disminución del monto autorizado (US\$60,000,000.00) conforme al saldo efectivamente colocado, quedando finalmente el monto autorizado del programa de emisiones en cuarenta y dos millones de Dólares netos (U\$ 42,000,000.00), mismos que equivalen al saldo efectivamente colocado.

A continuación se detallan las operaciones de colocación de los Bonos BRADE en el Mercado Primario en Oferta Pública, actividad de intermediación bursátil realizada por INVERCASA Puesto de Bolsa por medio del sistema de negociación de la Bolsa de Valores de Nicaragua (BVDN).

Nombre de la Serie	Fecha de emisión	Fecha de vencimiento	Fecha de la operación.	Monto de la Operación.	Tasa de interés nominal (%).	Montos colocados por Serie
Serie A	01/04/2009	01/04/2014	02/04/2009	U\$ 2,000,000.00	8.00%	U\$ 5,000,000.00
Serie A	01/04/2009	01/04/2014	22/04/2009	U\$ 3,000,000.00		
Serie B	01/04/2009	01/04/2019	19/05/2009	U\$ 3,000,000.00	8.25%	U\$ 15,000,000.00
Serie B	01/04/2009	01/04/2019	31/08/2009	U\$ 1,000,000.00		
Serie B	01/04/2009	01/04/2019	23/09/2009	U\$ 1,000,000.00		
Serie B	01/04/2009	01/04/2019	01/10/2009	U\$ 500,000.00		
Serie B	01/04/2009	01/04/2019	16/11/2009	U\$ 2,000,000.00		
Serie B	01/04/2009	01/04/2019	22/12/2009	U\$ 1,000,000.00		
Serie B	01/04/2009	01/04/2019	15/01/2010	U\$ 1,000,000.00		
Serie B	01/04/2009	01/04/2019	04/02/2010	U\$ 4,000,000.00		
Serie B	01/04/2009	01/04/2019	04/02/2010	U\$ 1,500,000.00		
Serie C	01/04/2009	01/04/2024	11/03/2010	U\$ 11,000,000.00		
Serie C	01/04/2009	01/04/2024	18/03/2010	U\$ 9,000,000.00		
Serie D	01/04/2009	01/04/2029	18/03/2010	U\$ 2,000,000.00	9.00%	U\$ 2,000,000.00
Total				U\$ 42,000,000.00		U\$ 42,000,000.00

El 01 de Abril de 2014 fue la fecha de vencimiento de la "Serie A" del programa de emisiones, la cual era por un monto de cinco millones de Dólares (U\$5,000,000.00), la entidad aeroportuaria procedió oportunamente en tiempo y forma con el traslado de los fondos necesarios para la atención del servicio de la deuda (principal de la "Serie A" e intereses del programa de emisiones correspondientes al décimo cupón semestral) prevista para el 01 de Abril 2014.

De esta manera, luego del pago del vencimiento de la "Serie A" por cinco millones de Dólares (U\$5,000,00.00) el 01 de Abril de 2014, el monto total colocado del programa se ajusta en treinta y siete millones de Dólares (U\$ 37,000,000.00), mismos que se mantienen al cierre del año 2015 y que corresponden en su totalidad a los montos colocados en las Series B, C y D, respectivamente, según el siguiente detalle.

Serie	Monto colocado	
Serie B	U\$	15000,000.00
Serie C	U\$	20000,000.00
Serie D	U\$	2000,000.00
Gran Total	U\$	37000,000.00

3.3) Pago de Intereses de los Bonos.

Al 31 de Diciembre de 2015 se han realizado exitosamente trece (13) pagos de cupones semestrales de intereses de los bonos BRADE, todos los pagos han sido realizados en las fechas previstas para tal efecto según el calendario previsto del programa. A continuación se detallan las fechas de pago de los supones de interés:

- 1) 01 de Octubre 2009
- 2) 01 de Abril 2010
- 3) 01 de Octubre 2010
- 4) 01 de Abril 2011
- 5) 01 de Octubre 2011
- 6) 01 de Abril 2012
- 7) 01 de Octubre 2012
- 8) 01 de Abril 2013
- 9) 01 de Octubre 2013
- 10) 01 de Abril 2014
- 11) 01 de Octubre 2014
- 12) 01 de Abril 2015
- 13) 01 de octubre 2015

El flujo de efectivo para el pago de todos los cupones de intereses de las series que conforman el programa de emisiones de los Bonos BRADE proviene de las cuentas bancarias de la EAAI.

3.4) Estado de la Cuenta de Reserva al 31 de Diciembre de 2015.

El monto colocado al 31 de Diciembre de 2015 es de treinta y siete millones de Dólares (U\$ 37,000,000.00), mismos que corresponden al monto total colocado consolidado entre las Series B, C y D del programa de emisiones tal y como se explica anteriormente en acápite 3.2) del presente informe.

A esta misma fecha la Cuenta de Reserva tiene provisionado la suma de **setecientos veinte y tres mil novecientos ochenta y nueve Dólares con 58/100 (U\$ 723,989.58)** los que se encuentran divididos de la siguiente manera:

- 1) En la cuenta en Dólares N° 1001-03-17163991 se registra un saldo de setecientos catorce mil quinientos cincuenta y tres Dólares con 46/100 (U\$ 714,553.46). Un resumen de los movimientos de la cuenta en Dólares en el trimestre observado se presenta a continuación:

Mes	Saldo Inicial	Saldo Final	Saldo Final (MM)	Saldo promedio	Intereses del mes	Depósitos del mes	Rdto. Mensual	Rdto. anualizado
oct-15	\$ 713,343.20	\$ 713,750.82	\$ 0.71	\$ 713,547.01	\$ 407.62	\$ (0.00)	0.06%	0.6858%
nov-15	\$ 713,750.82	\$ 714,145.56	\$ 0.71	\$ 713,948.19	\$ 394.74	\$ 0.00	0.06%	0.6858%
dic-15	\$ 714,145.56	\$ 714,553.46	\$ 0.71	\$ 714,349.51	\$ 407.90	\$ (0.00)	0.06%	0.6858%

- 2) En la cuenta en Córdoba No. 1001-03-07163985 se encuentra provisionado un saldo de doscientos sesenta y tres mil quinientos treinta y cuatro Córdoba con 72/100 (C\$ 263,534.72), mismos que equivalen a nueve mil cuatrocientos treinta y seis Dólares con 12/100 (U\$ 9,436.12), dolarizados tomando como referencia el tipo de cambio oficial al 31 de Diciembre de 2015 (27.9283). Un resumen de los movimientos de la cuenta en Córdoba en el trimestre observado se presenta a continuación:

Mes	Saldo Inicial	Saldo Final	Intereses del mes	Depósitos del mes	Saldo Promedio	T.C.O.	Saldo Final U\$	Rdto. Mensual	Rdto. Anualizado
oct-15	C\$ 263,088.43	C\$ 263,238.81	C\$ 150.38	C\$ 0.00	C\$ 263,163.62	27.7015	\$ 9,502.69	0.06%	0.6725%
nov-15	C\$ 263,238.81	C\$ 263,384.34	C\$ 145.53	C\$ 0.00	C\$ 263,311.58	27.8128	\$ 9,469.90	0.06%	0.6725%
dic-15	C\$ 263,384.34	C\$ 263,534.72	C\$ 150.38	C\$ (0.00)	C\$ 263,459.53	27.9283	\$ 9,436.12	0.06%	0.6725%

De esta manera, al 31 de Diciembre de 2015 las cuentas de reserva de la emisión de los Bonos BRADE se encuentran de la siguiente manera:

Fecha	Banco	N° de cuenta	Saldo	Moneda	T.C.O.	Valor en U\$	% del monto colocado
31/12/2015	BANPRO	10010317163991	U\$ 714,553.46	Dólares	27.9283	U\$ 714,553.46	1.93%
31/12/2015	BANPRO	10010307163985	C\$ 263,534.72	Córdoba	27.9283	U\$ 9,436.12	0.03%
						U\$ 723,989.58	1.96%

4) Recomendaciones para la administración de la emisión y la cuenta de reserva de los Bonos BRADE

Al cierre del cuarto (4to) trimestre del año 2015 los fondos totales provisionados en las cuentas de reserva ascienden a setecientos veinte y tres mil novecientos ochenta y nueve Dólares con 58/100 (U\$ 723,989.58), mismos que representan el 1.96% de los treinta y siete millones de Dólares (U\$ 37,000,000.00) efectivamente colocados del programa de emisiones.

En virtud de lo anterior por este medio se presenta a consideración de la administración de la entidad aeroportuaria la necesidad de definir un cronograma de depósitos en las cuentas de reserva que permita garantizar el pago del principal de las series B, C y D del programa de emisiones de los Bonos BRADE en sus respectivas fechas de vencimiento.

Adicionalmente, los supuestos de aprovisionamiento para la cuenta de reserva realizados en las proyecciones del Prospecto Informativo de la emisión incluyen una re-inversión de estos fondos obteniendo una tasa de rendimiento anual del 5%, aproximadamente. La ganancia en interés anual que efectivamente se está generando en las cuentas de reserva al cierre del mes de Diciembre del año 2015 es del **0.6858%** anual para la cuenta en Dólares y del **0.6725%** anual para la cuenta en Córdoba, respectivamente.

En los anexos del presente informe se adjunta el boletín de operaciones de la Bolsa de Valores de Nicaragua (BVDN) correspondiente al año 2015. En este boletín podemos ver que el rendimiento promedio transado en el mercado para instrumentos en Dólares a 180 días plazo asciende a **5.64%**, valor muy por encima del interés observado en las cuentas de reserva.

En el caso particular de la cuenta de reserva en Córdoba, luego de considerar la devaluación del Córdoba frente al Dólar por medio de la dolarización de los saldos, al cierre del cuarto (4to) trimestre del año se observa que el rendimiento real interanual promedio de la referida cuenta de reserva en Córdoba es de **-3.78%**, es decir que aún luego de considerar el rendimiento nominal generado por los intereses que paga la cuenta bancaria contra la devaluación del Córdoba frente al Dólar, el rendimiento anual real de la cuenta es negativo ubicándose en el valor de **-3.78%**, o sea que por cada cien Córdoba depositados en la cuenta, en vez de ganar intereses se observa una pérdida real anual de C\$ 3.78 en el principal, dado que la tasa de deslizamiento anual del Córdoba frente al Dólar (5.00%) es mucho mayor que la tasa de interés que paga esta cuenta bancaria.

Considerando lo anterior, como recomendación fundamental se presenta a la dirección de la Empresa Administradora de Aeropuertos Internacionales (EAAI) la propuesta financiera de transferir los fondos provisionados en la cuenta de reserva en Córdoba a la cuenta de reserva en Dólares a efectos de no seguir exponiendo y erosionando innecesariamente el valor principal de los montos provisionados en Córdoba al someterlos a la exposición cambiaria derivada de la devaluación del Córdoba frente al Dólar y de esta manera que la cuenta en Dólares permanezca como la única cuenta de reserva de la emisión de los Bonos BRADE de la EAAI.

Adjuntamos en los ANEXOS los estados de cuenta de las cuentas de reserva de la emisión de los Bonos BRADE tanto de la cuenta en Córdoba como de la cuenta en Dólares, correspondientes a los meses de Octubre, Noviembre y Diciembre de 2015, respectivamente.

5) Inversión de los fondos de la cuenta de reserva

A la fecha de elaboración del presente informe, no se ha realizado ninguna inversión en instrumentos financieros con los fondos de la cuenta de reserva. A efectos de mejorar el rendimiento generado por estos fondos, INVERCASA Puesto de Bolsa mantiene y reitera su recomendación y propuesta a la dirección de la Empresa Administradora de Aeropuertos Internacionales (EAAI) de considerar y evaluar alternativas de inversión disponibles en el mercado bursátil local con plazos de vencimiento que calcen o coincidan adecuadamente con las fechas de vencimiento de los principales de las tres (3) series que conforman el programa de emisiones, entre las alternativas disponibles que se pueden considerar están los Bonos de Pago por Indemnización (BPI's) y los reportos opcionales.

6) ANEXOS

6.1) Estados de cuenta: Cuenta de reserva en Dólares N° 10010317163991, en BANPRO.

NOMBRE

EMPRESA ADMINISTRADORA DE AEROPUERTOS
INTERNACIONALES (EAAI) E INVERCASA

DIRECCION

KM. 11-½ CARRETERA NORTE, MANAGUA



NO. DE CUENTA
10010317163991

MONEDA

DESDE
01/10/2015

HASTA
31/10/2015

Saldo Anterior	713,343.20
Total Créditos	407.62
Total Débitos	0.00
Saldo Actual	713,750.82
Saldo Disponible	713,750.82

ANEXOS

FECHA	TRANSACCION	REFERENCIA	MONTO	SALDO
31/10/2015	0	CAPITALIZACION DE INTERESES	407.62	713,750.82

NOMBRE
EMPRESA ADMINISTRADORA DE AEROPUERTOS
INTERNACIONALES (EAAI) E INVERCASA

DIRECCION
KM. 11-½ CARRETERA NORTE, MANAGUA



NO. DE CUENTA
10010317163991

MONEDA

DESDE
30/11/2015

HASTA
30/11/2015

Saldo Anterior	713,750.82
Total Créditos	394.74
Total Débitos	0.00
Saldo Actual	714,145.56
Saldo Disponible	714,145.56

FECHA	TRANSACCION	REFERENCIA		MONTO	SALDO
30/11/2015	0	CAPITALIZACION DE INTERESES	1301	394.74	714,145.56

NOMBRE
 EMPRESA ADMINISTRADORA DE AEROPUERTOS
 INTERNACIONALES (EAAI) E INVERCASA
 DIRECCION
 KM. 11-½ CARRETERA NORTE, MANAGUA



NO. DE CUENTA 10010317163991 MONEDA DESDE 01/12/2015 HASTA 31/12/2015

Saldo Anterior 714,145.56
 Total Créditos 407.90
 Total Débitos 0.00
 Saldo Actual 714,553.46
 Saldo Disponible 714,553.46

FECHA	TRANSACCION	REFERENCIA	MONTO	SALDO
31/12/2015	0	CAPITALIZACION DE INTERESES	1301 407.90	714,553.46

**6.2) Estados de cuenta: Cuenta de reserva en
Córdoba N° 10010307163985, en BANPRO.**



NOMBRE

EMPRESA ADMINISTRADORA DE AEROPUERTOS INTERNACIONALES (EAAI) E INVERCASA

DIRECCION

KM. 11-½ CARRETERA NORTE, MANAGUA

NO. DE CUENTA

10010307163985

MONEDA

DESDE

01/10/2015

HASTA

31/10/2015

Saldo Anterior	263,088.43
Total Créditos	150.38
Total Débitos	0.00
Saldo Actual	263,238.81
Saldo Disponible	263,238.81

FECHA	TRANSACCION	REFERENCIA		MONTO	SALDO
31/10/2015	0	CAPITALIZACION DE INTERESES	1301	150.38	263,238.81

Córdoba N° 10010307163985, en BANPRO

Bonos de Pago por Indemnización (BPI'S)
 Ministerio de Hacienda y Crédito Público
 (Mercado Secundario)

Volumen Negociado
 Precio
 Rendimiento

Vencimiento : 2025

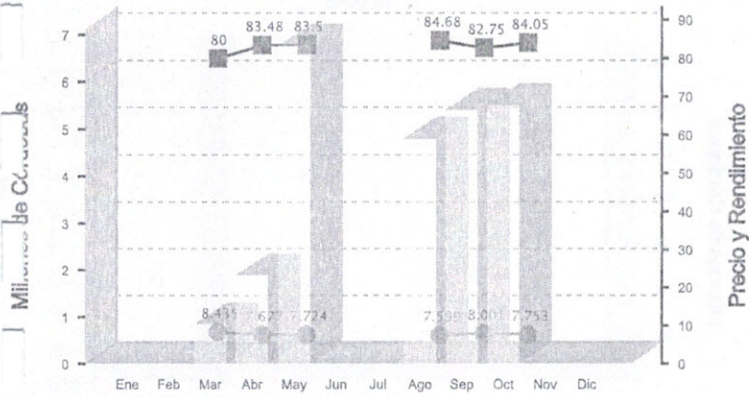

Vencimiento : 2026

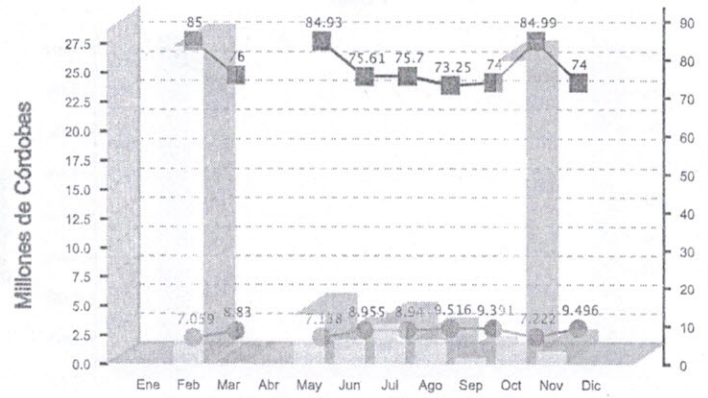

Vencimiento : 2027

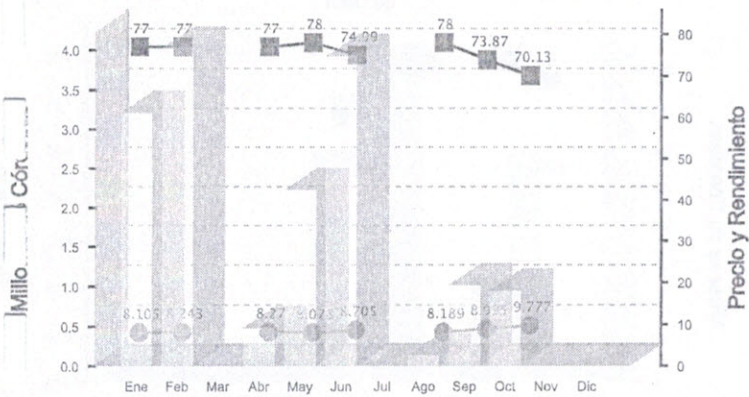

Vencimiento : 2028

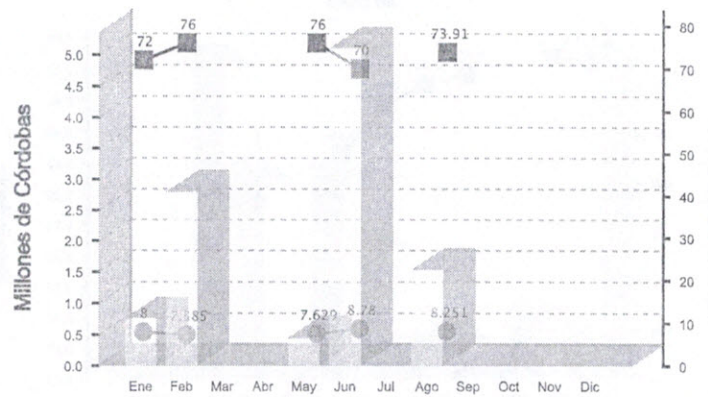

Vencimiento : 2029

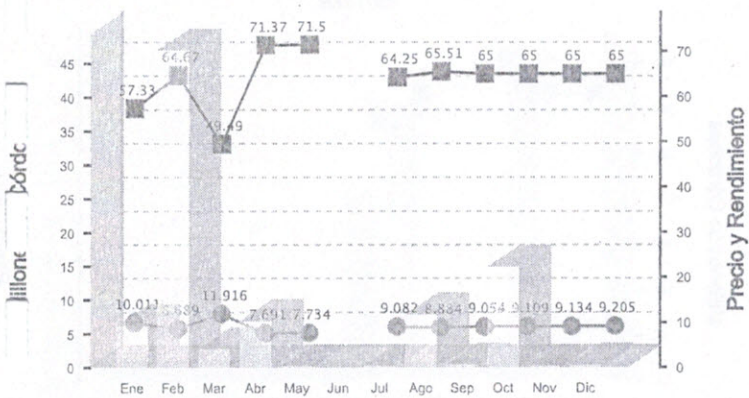

Vencimiento : 2030

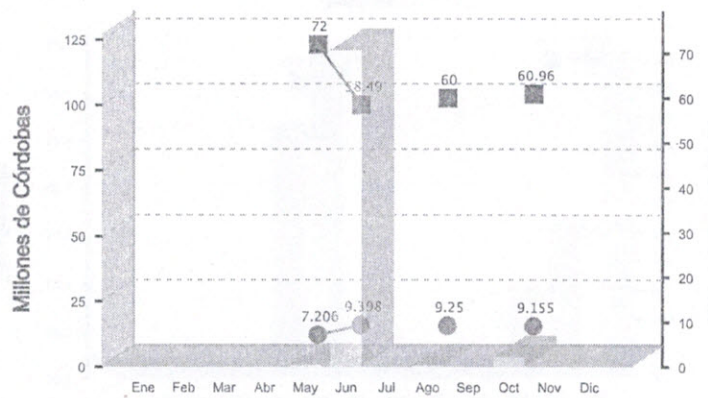

Bonos y Letras
Banco Central de Nicaragua
(Mercado Primario)

□ Volumen Negociado ■ Rendimiento

7 DIAS

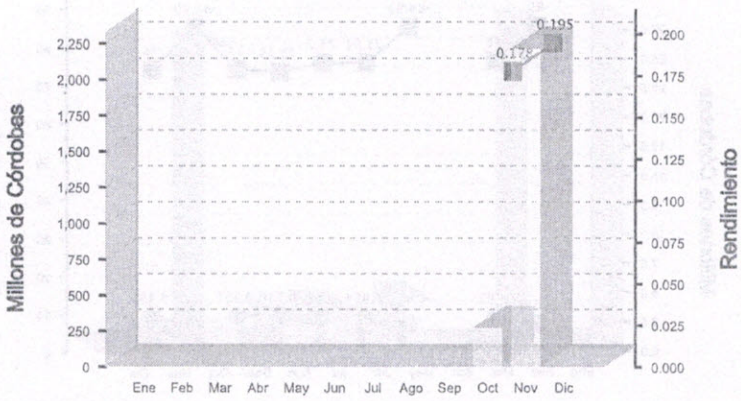

15 DIAS

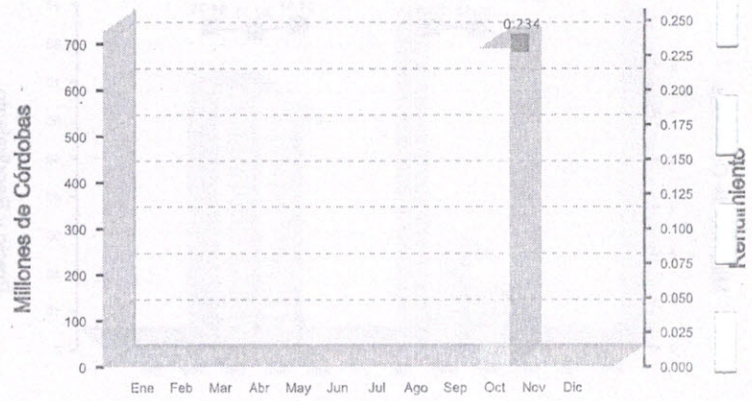

30 DIAS

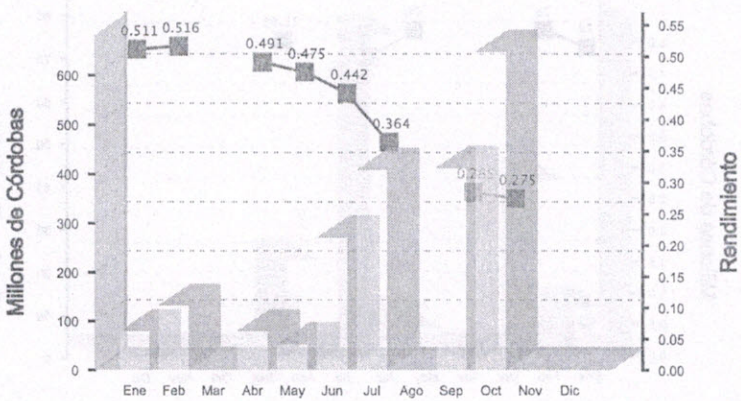

60 DIAS

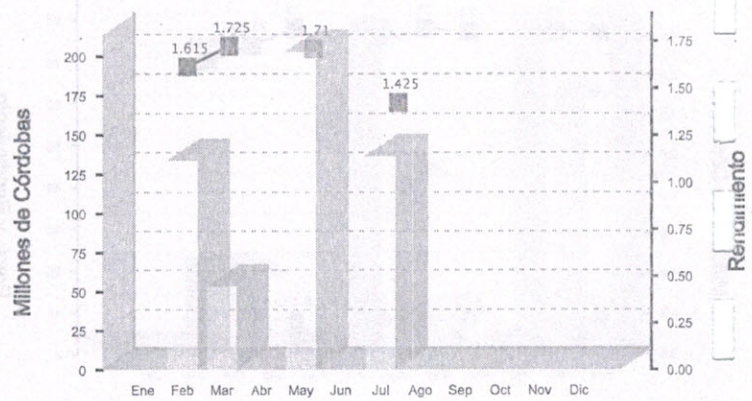

90 DIAS

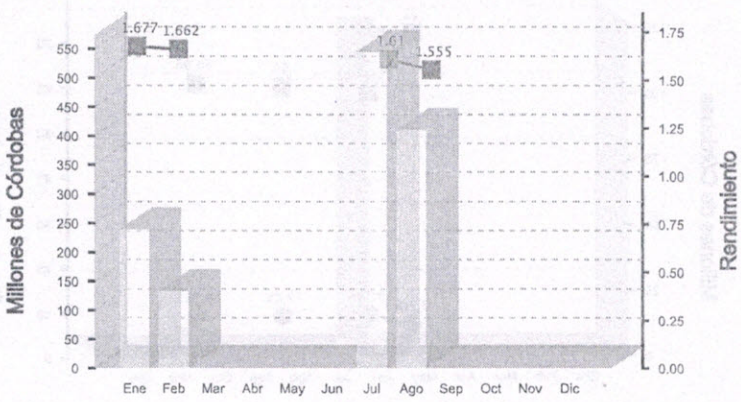

180 DIAS

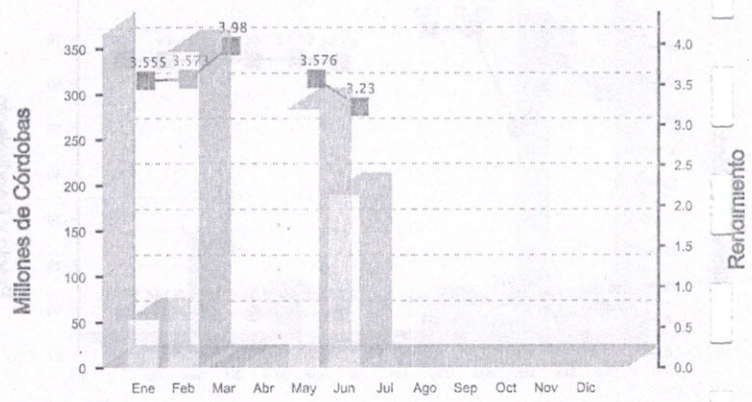

270 DIAS

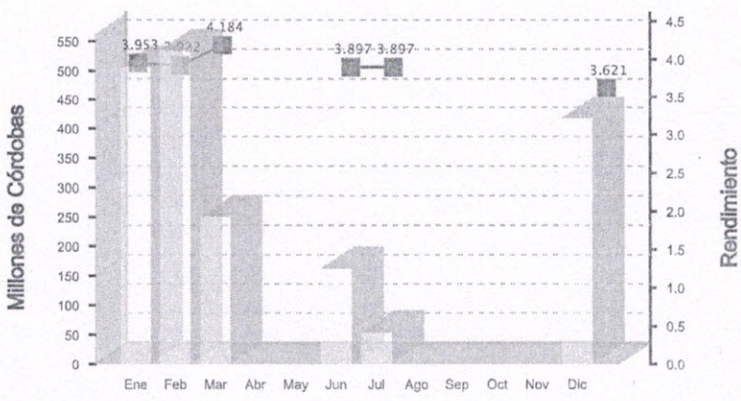

360 DIAS

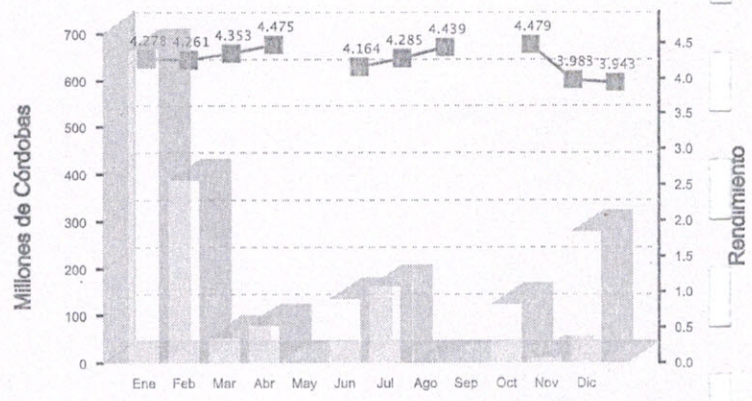

Renta Fija

Volumen Negociado por Mercado
(Millones de C\$)

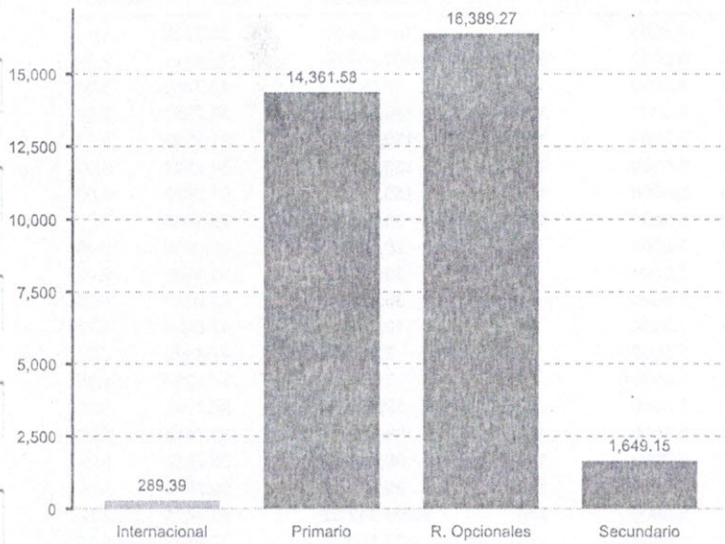

Renta Variable

Volumen Negociado por Mercado
(Miles de C\$)

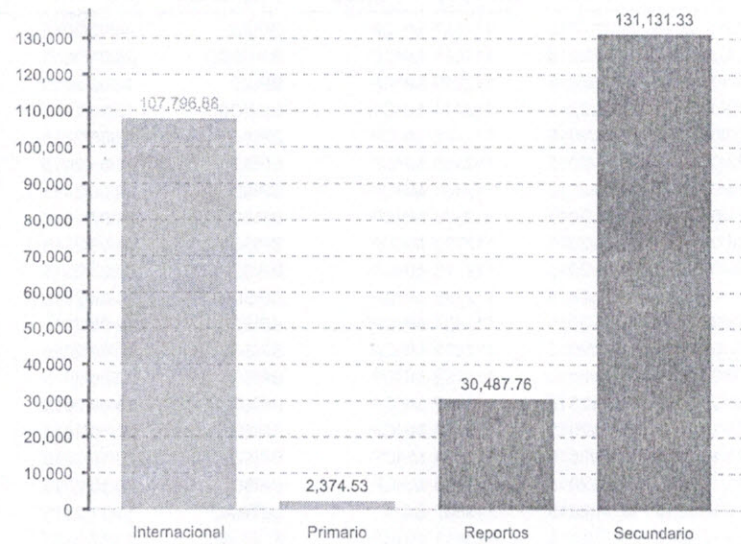

Participación de los Puestos de Bolsa en el Mercado

	Total	Internacional	Primario	Reportos	Reportos Opc.	Secundario
INVERVALORES	13.79 %		1.14 %		21.28 %	2.10 %
INVERCASA	12.83 %	100.00 %	4.66 %	100.00 %	12.41 %	52.91 %
INVERNIC	12.31 %		12.56 %		11.91 %	17.94 %
INVER FISE VALORES	20.39 %		16.52 %		22.61 %	20.68 %
PROVALORES	40.69 %		65.13 %		31.79 %	6.38 %

Operaciones Anuladas

Fecha de Anulación	Fecha de Sesión	No. de Operación	Emisor	Instrumento	Fecha de Liquidación	Días al Venc.	Tasa Interés	Cant. de Tit./Acc.	Valor de la Operación	Precio	Rendimiento	
Moneda : CORDOBAS												
Renta Fija												
Mercado : Primario												
12/02/2015	12/02/2015	111600	MHCP	BONO\$D	13/02/2015	1,080	5.5000	230	6,153,719.00	95.5630	7.65	
26/08/2015	26/08/2015	112941	MHCP	BONO\$D	28/08/2015	1,080	5.5000	1	27,465.50	96.2550	7.96	
Mercado : Reportos Opcionales												
19/10/2015	19/10/2015	113339	MHCP	BPI\$D	19/10/2015	30	5.0000	4,160	99,897,365.72	81.8426	3.25	
									Total por Moneda . . .	106,078,550.22		

Moneda : **DOLARES**

Renta Fija

Mercado : **Primario**

13/01/2015	13/01/2015	111401	BAC	BONO\$D	13/01/2015	1,440	5.2500	50	50,000.00	99.1985	5.25
13/01/2015	13/01/2015	111402	BDF	BONO\$D	13/01/2015	1,800	6.6500	50	50,000.00	99.6652	6.65
22/01/2015	22/01/2015	111451	CREDIF	PC\$D	23/01/2015	180	5.7500	2	2,000.00	99.9796	5.75
27/02/2015	27/02/2015	111745	CREDIF	BONO\$D	27/02/2015	360	7.0000	50	50,000.00	100.0000	7.00
02/03/2015	02/03/2015	111797	CREDIF	BONO\$D	02/03/2015	360	7.0000	12	12,000.00	100.0000	7.00
18/03/2015	18/03/2015	111910	AGRICORP	PC\$D	18/03/2015	180	6.5000	2	10,000.00	100.0000	6.50
04/05/2015	04/05/2015	112184	FICAP	BONO\$D	04/05/2015	540	7.2500	4	4,000.00	99.9730	7.25

Mercado : **Reportos Opcionales**

16/01/2015	16/01/2015	111425	MHCP	BPI\$D	16/01/2015	4	3.0000	17	8,189.89	45.4692	5.00
------------	------------	--------	------	--------	------------	---	--------	----	----------	---------	------

Operaciones Anuladas

Fecha de Anulación	Fecha de Sesión	No. de Operación	Emisor	Instrumento	Fecha de Liquidación	Días al Venc.	Tasa Interés	Cant. de Tit./Acc.	Valor de la Operación	Precio	Rendimiento
05/02/2015	04/02/2015	111537	MHCP	BPI\$D	04/02/2015	180	4.5000	265	166,526.53	59.2329	5.00
24/03/2015	24/03/2015	111961	MHCP	BONO\$D	26/03/2015	56	8.0000	510	400,205.59	78.4717	2.50
13/05/2015	12/05/2015	112219	MHCP	BPI\$D	12/05/2015	181	3.0000	34	15,093.56	42.7522	5.00
12/06/2015	12/06/2015	112411	MHCP	BONO\$D	12/06/2015	90	8.0000	186	146,548.31	78.7894	3.00
22/06/2015	22/06/2015	112449	MHCP	BPI\$D	22/06/2015	179	5.0000	175	150,925.19	81.2923	5.00
22/06/2015	22/06/2015	112450	MHCP	BPI\$D	22/06/2015	179	5.0000	175	150,925.19	81.2923	5.00
22/06/2015	22/06/2015	112451	MHCP	BPI\$D	22/06/2015	179	5.0000	175	150,925.19	81.2923	5.00
31/07/2015	31/07/2015	112676	MHCP	BPI\$D	31/07/2015	180	5.0000	118	36,485.25	29.1448	5.00
04/08/2015	04/08/2015	112723	MHCP	BPI\$D	04/08/2015	181	3.0000	44	20,124.75	45.0616	5.00
05/08/2015	04/08/2015	112743	MHCP	BPI\$D	04/08/2015	178	3.0000	44	20,122.67	45.0569	5.00
11/08/2015	11/08/2015	112786	MHCP	BPI\$D	11/08/2015	15	5.0000	55	36,686.72	62.8741	3.50
13/08/2015	13/08/2015	112804	MHCP	BPI\$D	13/08/2015	28	3.0000	24	10,506.43	41.8426	3.50
17/08/2015	17/08/2015	112822	MHCP	BPI\$D	17/08/2015	177	4.5000	4	2,013.26	47.4423	3.25
10/09/2015	09/09/2015	113052	MHCP	BPI\$D	09/09/2015	85	3.0000	4	1,561.31	37.2267	4.99
18/09/2015	18/09/2015	113112	MHCP	BPI\$D	18/09/2015	157	5.0000	76	52,980.16	65.7091	5.00
21/10/2015	20/10/2015	113353	MHCP	BPI\$D	20/10/2015	181	5.0000	168	99,383.97	55.7613	5.00
21/10/2015	20/10/2015	113354	MHCP	BPI\$D	20/10/2015	181	5.0000	168	99,383.97	55.7613	5.00
21/10/2015	20/10/2015	113355	MHCP	BPI\$D	20/10/2015	181	5.0000	168	99,383.97	55.7613	5.00
16/11/2015	13/11/2015	113537	BCN	LETRAD	13/11/2015	5	0.0000	240	2,000,342.52	83.3476	2.50
21/12/2015	21/12/2015	113911	MHCP	BONO\$D	21/12/2015	23	10.0000	773	602,560.78	77.9509	5.00

Renta Variable - FONDO DE INVERSION

Internacional Compra

Mercado : **Internacional**

16/02/2015	12/02/2015	111592	VISTASFI	PFI	17/02/2015			33	179,877.01	5,450.8185	
									Total por Moneda . . .	4,628,752.22	

* Fin del Reporte

NOMBRE

EMPRESA ADMINISTRADORA DE AEROPUERTOS
INTERNACIONALES (EAAI) E INVERCASA

DIRECCION

KM. 11-½ CARRETERA NORTE, MANAGUA



NO. DE CUENTA
10010307163985

MONEDA

DESDE
30/11/2015

HASTA
30/11/2015

Saldo Anterior	263,238.81
Total Créditos	145.53
Total Débitos	0.00
Saldo Actual	263,384.34
Saldo Disponible	263,384.34

FECHA	TRANSACCION	REFERENCIA		MONTO	SALDO
30/11/2015	0	CAPITALIZACION DE INTERESES	1301	145.53	263,384.34

NOMBRE
 EMPRESA ADMINISTRADORA DE AEROPUERTOS
 INTERNACIONALES (EAAI) E INVERCASA

DIRECCION
 KM. 11-½ CARRETERA NORTE, MANAGUA



NO. DE CUENTA
 10010307163985

MONEDA

DESDE
 01/12/2015

HASTA
 31/12/2015

Saldo Anterior	263,384.34
Total Créditos	150.38
Total Débitos	0.00
Saldo Actual	263,534.72
Saldo Disponible	263,534.72

FECHA	TRANSACCION	REFERENCIA	MONTO	SALDO
31/12/2015	0	CAPITALIZACION DE INTERESES	1301 150.38	263,534.72

6.3) Boletín de operaciones de la BVDN del año 2015



**Bolsa de Valores
de Nicaragua**

Bolsa de Valores de Nicaragua

Enero - Diciembre 2015

Boletín de Operaciones

Volumen Negociado : C\$ 32,961,175,541.07

Tipo de Cambio Promedio : 27.3105

Rendimientos

CORDOBAS

Días	Mínimo %	Promedio %	Máximo %	Volumen (Miles)
7	0.19	2.81	5.00	9,319,079.90
15	0.25	2.28	5.00	1,745,869.06
30	0.29	1.26	5.00	2,746,867.08
60	1.50	1.66	1.75	527,661.70
90	1.63	1.70	9.51	1,331,276.21
180	3.40	3.72	32.82	957,788.81
270	3.90	4.12	9.15	2,062,576.46
360	4.21	4.47	21.47	1,917,933.88
540	9.00	9.05	9.44	679.48
720	6.77	7.95	19.82	226,006.51
900	7.65	7.78	18.02	946,240.75
1080	7.00	7.17	9.60	3,662.05
> 1080	6.50	7.46	15.00	924,684.01
Total ...				22,710,325.91

DOLARES

Internacional Compra

Días	Mínimo %	Promedio %	Máximo %	Volumen (Miles)
> 1080	4.29	4.43	4.54	5,298.12

Internacional Venta

Días	Mínimo %	Promedio %	Máximo %	Volumen (Miles)
> 1080	4.29	4.43	4.54	5,298.12

Días	Mínimo %	Promedio %	Máximo %	Volumen (Miles)
7	1.50	3.42	17.67	149,759.28
15	2.00	3.65	5.00	32,049.49
30	2.00	2.18	5.01	81,915.87
60	3.00	4.59	6.86	3,723.76
90	2.80	4.28	6.00	10,445.14
180	3.50	5.64	6.73	27,411.25
270	6.63	6.89	7.50	3,878.07
360	5.00	6.87	7.00	18,476.00
540	6.00	6.62	7.25	1,000.00
720	5.75	6.21	7.50	3,000.00
1080	5.25	5.62	6.00	1,199.00
> 1080	4.28	4.63	6.65	23,055.00
Total ...				366,509.10

Nota : Los rendimientos en córdobas son indexados al dólar

Mercado Primario

Renta Fija

CORDOBAS

Días	Emisor	Instrumento	Rendimiento %			Volumen (Miles)
			Mínimo	Promedio	Máximo	
	7 BCN	LETRAD	0.19	0.21	0.22	2,497,211.50
	13 BCN	LETRAD	0.25	0.25	0.25	415,078.50
	14 BCN	LETRAD	0.25	0.25	0.25	276,460.00
	29 BCN	LETRAD	0.40	0.40	0.40	272,862.00
	30 BCN	LETRAD	0.29	0.39	0.55	1,405,871.70
	31 BCN	LETRAD	0.30	0.30	0.30	413,914.50
	89 BCN	LETRAD	1.70	1.70	1.70	108,533.60
	90 BCN	LETRAD	1.50	1.67	1.75	1,509,715.10
	91 BCN	LETRAD	1.74	1.77	1.80	240,072.50
	179 BCN	LETRAD	3.40	3.60	3.84	474,861.40
	180 BCN	LETRAD	3.70	3.73	3.75	267,252.00
	181 BCN	LETRAD	3.90	3.90	3.99	134,169.80
	268 BCN	LETRAD	4.14	4.14	4.14	81,476.40
	269 BCN	LETRAD	3.90	4.05	4.19	927,617.70
	270 BCN	LETRAD	4.09	4.20	4.34	919,815.94
	353 BCN	LETRAD	4.25	4.38	4.50	795,520.10
	354 BCN	LETRAD	4.50	4.52	4.55	666,757.00
	355 BCN	LETRAD	4.21	4.47	4.59	441,705.70
	360 FAMA	BONOSDLC	6.00	6.00	6.00	13,706.57
	1080 MHCP	BONO\$D	7.65	7.81	7.99	1,171,597.60
	1440 FAMA	BATV				28,379.90
	2520 MHCP	BONOSD	7.75	7.94	7.95	10,433.30
Total ...						13,073,012.96

DOLARES

Días	Emisor	Instrumento	Rendimiento %			Volumen (Miles)
			Mínimo	Promedio	Máximo	
	180 AGRICORP	PC\$D	6.50	6.50	6.50	12,000.00
	180 CREDIF	PC\$D	5.75	5.75	5.75	2,044.00
	180 FACTORIN	PC\$D	5.75	5.75	5.75	2,855.00
	270 CREDIF	PC\$D	6.75	6.75	6.75	2,750.00
	270 FACTORIN	PC\$D	6.75	6.75	6.75	400.00
	360 AGRICORP	BONO\$D	7.00	7.00	7.00	9,000.00
	360 BDF	BONO\$D	5.00	5.10	5.20	1,016.00
	360 CREDIF	BONO\$D	7.00	7.00	7.00	3,950.00
	360 FACTORIN	BONO\$D	7.00	7.00	7.00	3,613.00
	360 FAMA	BONO\$D	5.75	5.75	5.75	400.00
	360 FICAP	BONO\$D	7.00	7.00	7.00	500.00
	540 FAMA	BONO\$D	6.00	6.00	6.00	500.00
	540 FICAP	BONO\$D	7.25	7.25	7.25	500.00
	720 BDF	BONO\$D	5.75	5.95	6.00	2,500.00
	720 FICAP	BONO\$D	7.50	7.50	7.50	500.00
	1080 BDF	BONO\$D	6.00	6.00	6.00	585.00
	1440 BAC	BONO\$D	5.25	5.25	5.25	614.00
	1440 BANPRO	BONO\$D	6.00	6.00	6.00	100.00
	1440 BDF	BONO\$D	6.30	6.30	6.30	1,670.00
	1800 BANPRO	BONO\$D	6.35	6.35	6.35	1,000.00
	1800 BDF	BONO\$D	6.65	6.65	6.65	685.00

Mercado Primario

Renta Fija

DOLARES

Total ... 47,182.00

Renta Variable - ACCIONES

CORDOBAS

Emisor	Instrumento	Precio			Volumen (Miles)
		Mínimo	Promedio	Máximo	
AGRICORP	ACCIO-P	1,161.42	1,162.85	1,167.57	2,374.53
Total ...					2,374.53

Contrato de Reportos Opcionales y Reportos - Rendimientos

ORDOBAS

Días	Mínimo %	Promedio %	Máximo %	Volumen (Miles)
7	2.00	3.77	5.00	6,821,868.40
15	2.90	3.61	5.00	1,054,330.56
30	3.25	4.09	5.00	654,218.88
Total ...				8,530,417.84

DOLARES

Días	Mínimo %	Promedio %	Máximo %	Volumen (Miles)
7	1.50	3.42	5.01	149,739.28
15	2.00	3.65	5.00	32,049.49
30	2.00	2.18	5.01	81,915.87
60	3.00	4.54	6.00	3,633.76
90	2.80	4.25	6.00	10,231.14
180	3.50	4.60	5.00	10,601.25
270	7.50	7.50	7.50	705.07
Total ...				288,875.86

Nota: Los rendimientos en córdobas son indexados al dólar

Operaciones Internacionales Renta Variable - FONDO DE INVERSION

DOLARES

Internacional Compra

Emisor	Instrumento	Precios			Volumen (Miles)
		Mínimo	Promedio	Máximo	
VISTASFI	PFI	5,358.51	5,413.91	5,461.98	2,132.9
ZETA	PFI	1,028.75	1,037.25	1,042.52	1,814.1
Total ...					3,947.0

Operaciones Internacionales Renta Fija

DOLARES

Internacional Compra

Días	Emisor	Instrumento	Precio %			Rendimiento %			Volumen (Miles)
			Mínimo	Promedio	Máximo	Mínimo	Promedio	Máximo	
> 1080	BCIE	BONO\$D	98.11	98.11	98.13	4.29	4.43	4.54	5,298.12

Internacional Venta

Días	Emisor	Instrumento	Precio %			Rendimiento %			Volumen (Miles)
			Mínimo	Promedio	Máximo	Mínimo	Promedio	Máximo	
> 1080	BCIE	BONO\$D	98.11	98.11	98.13	4.29	4.43	4.54	5,298.12
Total ...									10,596.24

Mercado Secundario Renta Variable - FONDO DE INVERSION

DOLARES

Emisor	Instrumento	Precios			Volumen (Miles)
		Mínimo	Promedio	Máximo	
VISTASFI	PFI	5,446.65	5,500.57	5,559.90	2,508.14
ZETA	PFI	1,045.22	1,055.91	1,083.78	2,293.36
Total ...					4,801.50

Mercado Secundario Renta Fija

CORDOBAS

Días	Emisor	Instrumento	Precio %			Rendimiento %			Volumen (Miles)
			Mínimo	Promedio	Máximo	Mínimo	Promedio	Máximo	
90	MHCP	AMORT	97.25	97.26	97.26	9.00	9.36	9.51	616.71
180	BCN	LETRAD	98.31	98.31	98.31	4.01	4.01	4.01	80,696.10
180	MHCP	CBPI\$	86.50	86.50	86.50	32.82	32.82	32.82	159.78
270	BCN	LETRAD	97.75	97.75	97.75	4.05	4.05	4.05	133,651.00
270	MHCP	CBPI\$	92.58	92.58	92.58	9.15	9.15	9.15	15.42
360	MHCP	CBPI\$	82.00	83.82	92.22	9.56	19.13	21.47	244.44
540	MHCP	AMORT	88.60	88.61	88.65	9.00	9.01	9.05	616.53
540	MHCP	CBPI\$	88.30	88.30	88.30	9.44	9.44	9.44	62.94
720	MHCP	CBPI\$	73.00	83.94	86.50	8.71	10.52	19.82	27.68

Mercado Secundario
Renta Fija

CORDOBAS

Días	Emisor	Instrumento	Precio %			Rendimiento %			Volumen (Miles)
			Mínimo	Promedio	Máximo	Mínimo	Promedio	Máximo	
900	MHCP	CBPI\$	70.00	82.07	83.00	8.93	9.53	18.02	207
1080	MHCP	CBPI\$	79.00	79.00	79.00	9.60	9.60	9.60	91.57
> 1080	EAAI	BRAD	100.24	100.24	100.24	8.50	8.50	8.50	44,657.47
> 1080	MHCP	AMORT	71.18	71.55	72.00	8.50	8.57	8.78	3,356
> 1080	MHCP	BONO\$D	98.00	99.85	104.39	7.50	7.81	8.09	236,090
2016	MHCP	BPI\$D	99.25	99.25	99.25	6.01	6.01	6.01	649.73
2017	MHCP	BPI\$D	96.17	96.17	96.17	7.06	7.06	7.06	397.70
2017	MHCP	BPI\$F	96.50	96.50	96.50	6.77	6.77	6.77	16.5
2018	MHCP	BPI\$D	94.93	95.48	95.64	7.00	7.17	7.50	4,204.3
2018	MHCP	BPI\$D	93.98	95.01	96.42	6.50	7.18	7.57	9,427.31
2019	MHCP	BPI\$D	92.62	92.99	95.10	7.00	7.45	7.50	9,882.32
2020	MHCP	BPI\$F	92.40	92.40	92.40	8.56	8.56	8.56	25.1
2021	MHCP	BPI\$D	87.70	91.02	92.79	7.00	7.47	9.02	16,801.3
2021	MHCP	BPI\$F	87.65	87.65	87.65	9.32	9.32	9.32	9.00
2023	MHCP	BPI\$D	89.00	92.54	92.61	6.50	6.50	7.48	96,574.85
2023	MHCP	BPI\$F	89.00	89.03	89.13	7.17	7.35	7.50	37.5
2024	MHCP	BPI\$D	85.40	90.16	91.43	6.50	6.83	7.87	134,430
2024	MHCP	BPI\$F	86.00	86.00	86.00	7.75	7.75	7.75	10.74
2025	MHCP	BPI\$D	80.00	83.56	86.45	7.25	7.79	8.43	25,205.01
2025	MHCP	BPI\$F	81.70	85.92	86.50	7.24	7.33	8.04	56.3
2026	MHCP	BPI\$D	73.25	83.53	85.00	7.04	7.40	9.52	67,232.5
2026	MHCP	BPI\$F	75.35	75.51	75.70	9.01	9.04	9.08	41.80
2027	MHCP	BPI\$D	70.00	76.05	78.00	8.06	8.43	9.81	16,011.10
2027	MHCP	BPI\$F	78.00	78.00	78.00	8.21	8.21	8.21	15.3
2028	MHCP	BPI\$D	70.00	72.54	76.00	7.39	8.21	8.78	10,682.7
2029	MHCP	BPI\$D	49.15	64.34	71.50	7.61	8.86	12.00	87,798.27
2029	MHCP	BPI\$F	42.65	55.83	69.50	9.09	11.39	15.00	28.65
2030	MHCP	BPI\$D	58.00	58.68	72.00	7.21	9.37	9.49	126,864.1
Total ...									1,106,895.1

DOLARES

Días	Emisor	Instrumento	Precio %			Rendimiento %			Volumen (Miles)
			Mínimo	Promedio	Máximo	Mínimo	Promedio	Máximo	
7	AGRICORP	PC\$D	99.90	99.90	99.90	17.67	17.67	17.67	20.0
60	AGRICORP	PC\$D	99.82	99.87	99.89	6.15	6.31	6.86	90.0
180	AGRICORP	PC\$D	99.70	99.73	100.00	5.72	6.57	6.68	90.00
180	CREDIF	PC\$D	99.90	99.90	99.90	6.73	6.73	6.73	15.00
180	FACTORIN	PC\$D	99.50	99.50	99.50	6.62	6.62	6.62	20.0
270	FACTORIN	BONO\$D	99.90	99.90	99.90	6.63	6.63	6.63	10.0
360	FICAP	BONO\$D	98.85	98.85	98.85	7.00	7.00	7.00	10.00
> 1080	BCIE	BONO\$D	97.58	97.69	97.80	4.28	4.32	4.40	19,600.00
Total ...									19,851.0

* Para BPI'S leer año de vencimiento

Instrumentos	Emisores	Moneda	Vol. Negociado	%
Sector Privado				
Internacional Compra				
Mercado Internacional				
ARTICIPACION DE FONDOS DE INVERSION (PFI)	FONDO DE INVERSIÓN POPULAR INMOBILIARIO ZETA NO DI (ZETA)	DOLARES	1,814,121.49	0.15 %
ARTICIPACION DE FONDOS DE INVERSION (PFI)	VISTA SOCIEDAD DE FONDOS DE INVERSION, S.A. (VISTASFI)	DOLARES	2,132,964.10	0.18 %
Mercado Primario				
ACCIONES PREFERENTES (ACCIO-P)	CORPORACION AGRICOLA S.A. (AGRICORP)	CORDOBAS	2,374,534.74	0.01 %
BONO AMORTIZABLE DE TASA VARIABLE (BATV)	FINANCIERA FAMA (FAMA)	CORDOBAS	28,379,925.00	0.09 %
BONO EN DOLARES DESMATERIALIZADO (BONO\$D)	BANCO DE AMERICA CENTRAL (BAC)	DOLARES	614,000.00	0.05 %
BONO EN DOLARES DESMATERIALIZADO (BONO\$D)	BANCO DE FINANZAS (BDF)	DOLARES	6,456,000.00	0.54 %
BONO EN DOLARES DESMATERIALIZADO (BONO\$D)	BANCO DE LA PRODUCCION (BANPRO)	DOLARES	1,100,000.00	0.09 %
BONO EN DOLARES DESMATERIALIZADO (BONO\$D)	CORPORACION AGRICOLA S.A. (AGRICORP)	DOLARES	9,000,000.00	0.75 %
BONO EN DOLARES DESMATERIALIZADO (BONO\$D)	CREDIFACTOR (CREDIF)	DOLARES	3,950,000.00	0.33 %
BONO EN DOLARES DESMATERIALIZADO (BONO\$D)	FACTORING, S.A (FACTORIN)	DOLARES	3,613,000.00	0.30 %
BONO EN DOLARES DESMATERIALIZADO (BONO\$D)	FINANCIA CAPITAL, SA. (FICAP)	DOLARES	1,500,000.00	0.12 %
BONO EN DOLARES DESMATERIALIZADO (BONO\$D)	FINANCIERA FAMA (FAMA)	DOLARES	900,000.00	0.08 %
BONO EN DOLARES LIQUIDADO EN CORDOBAS (BONO\$DLC)	FINANCIERA FAMA (FAMA)	CORDOBAS	13,706,569.60	0.04 %
PAPEL COMERCIAL EN DOLARES DESMATERIALIZADO (PC\$D)	CORPORACION AGRICOLA S.A. (AGRICORP)	DOLARES	12,000,000.00	0.99 %
PAPEL COMERCIAL EN DOLARES DESMATERIALIZADO (PC\$D)	CREDIFACTOR (CREDIF)	DOLARES	4,794,000.00	0.40 %
PAPEL COMERCIAL EN DOLARES DESMATERIALIZADO (PC\$D)	FACTORING, S.A (FACTORIN)	DOLARES	3,255,000.00	0.27 %
Mercado Rep. Opcional				
BONO EN DOLARES DESMATERIALIZADO (BONO\$D)	CORPORACION AGRICOLA S.A. (AGRICORP)	DOLARES	34,545.14	0.00 %
BONO EN DOLARES DESMATERIALIZADO (BONO\$D)	CREDIFACTOR (CREDIF)	DOLARES	12,042.20	0.00 %
BONO EN DOLARES DESMATERIALIZADO (BONO\$D)	FACTORING, S.A (FACTORIN)	DOLARES	12,026.57	0.00 %
BONO EN DOLARES DESMATERIALIZADO (BONO\$D)	FINANCIERA FAMA (FAMA)	DOLARES	195,310.31	0.02 %
PAPEL COMERCIAL EN DOLARES DESMATERIALIZADO (PC\$D)	CORPORACION AGRICOLA S.A. (AGRICORP)	DOLARES	40,014.98	0.00 %
PAPEL COMERCIAL EN DOLARES DESMATERIALIZADO (PC\$D)	CREDIFACTOR (CREDIF)	DOLARES	32,142.41	0.00 %
PAPEL COMERCIAL EN DOLARES DESMATERIALIZADO (PC\$D)	FACTORING, S.A (FACTORIN)	DOLARES	5,609.01	0.00 %
Mercado Reportos				
ARTICIPACION DE FONDOS DE INVERSION (PFI)	FONDO DE INVERSIÓN POPULAR INMOBILIARIO ZETA NO DI (ZETA)	DOLARES	312,245.60	0.03 %
ARTICIPACION DE FONDOS DE INVERSION (PFI)	VISTA SOCIEDAD DE FONDOS DE INVERSION, S.A. (VISTASFI)	DOLARES	804,092.71	0.07 %
Mercado Secundario				
BONO EN DOLARES DESMATERIALIZADO (BONO\$D)	FACTORING, S.A (FACTORIN)	DOLARES	10,000.00	0.00 %
BONO EN DOLARES DESMATERIALIZADO (BONO\$D)	FINANCIA CAPITAL, SA. (FICAP)	DOLARES	10,000.00	0.00 %
BONOS DE REFINANCIAMIENTO DE ADEUDOS (BRADE)	EMPRESA ADMINISTRADORA DE AEROPUERTOS INTLES. (EAAI)	CORDOBAS	44,657,470.00	0.14 %
PAPEL COMERCIAL EN DOLARES DESMATERIALIZADO (PC\$D)	CORPORACION AGRICOLA S.A. (AGRICORP)	DOLARES	200,000.00	0.02 %
PAPEL COMERCIAL EN DOLARES DESMATERIALIZADO (PC\$D)	CREDIFACTOR (CREDIF)	DOLARES	15,000.00	0.00 %
PAPEL COMERCIAL EN DOLARES DESMATERIALIZADO (PC\$D)	FACTORING, S.A (FACTORIN)	DOLARES	20,000.00	0.00 %
ARTICIPACION DE FONDOS DE INVERSION (PFI)	FONDO DE INVERSIÓN POPULAR INMOBILIARIO ZETA NO DI (ZETA)	DOLARES	2,293,355.04	0.19 %
ARTICIPACION DE FONDOS DE INVERSION (PFI)	VISTA SOCIEDAD DE FONDOS DE INVERSION, S.A. (VISTASFI)	DOLARES	2,508,143.78	0.21 %
Sector Público				
Internacional Compra				
Mercado Internacional				
BONO EN DOLARES DESMATERIALIZADO (BONO\$D)	BANCO CENTROAMERICANO DE INTEGRACION ECONOMICA (BCIE)	DOLARES	5,298,121.05	0.44 %
Internacional Venta				
Mercado Internacional				
BONO EN DOLARES DESMATERIALIZADO (BONO\$D)	BANCO CENTROAMERICANO DE INTEGRACION ECONOMICA (BCIE)	DOLARES	5,298,121.05	0.44 %
Mercado Primario				
BONO EN DOLARES DESMATERIALIZADO (BONO\$D)	MINISTERIO DE HACIENDA (MHCP)	CORDOBAS	1,182,030,947.50	3.59 %
LETRA DESMATERIALIZADA (LETRAD)	BANCO CENTRAL DE NICARAGUA (BCN)	CORDOBAS	11,848,895,521.00	35.95 %
Mercado Rep. Opcional				
AMORTIZACION DE BPI (AMORT)	MINISTERIO DE HACIENDA (MHCP)	DOLARES	694,701.61	0.06 %
BONO EN DOLARES DESMATERIALIZADO (BONO\$D)	BANCO CENTROAMERICANO DE INTEGRACION ECONOMICA (BCIE)	DOLARES	69,934,650.48	5.71 %
BONO EN DOLARES DESMATERIALIZADO (BONO\$D)	MINISTERIO DE HACIENDA (MHCP)	CORDOBAS	3,995,757.93	1.20 %
BONO EN DOLARES DESMATERIALIZADO (BONO\$D)	MINISTERIO DE HACIENDA (MHCP)	DOLARES	14,179,604.53	0.45 %
BONO POR INDEMNIZACIÓN DESMATERIALIZADO (BPI\$D)	MINISTERIO DE HACIENDA (MHCP)	CORDOBAS	4,266,832,060.14	17.88 %
BONO POR INDEMNIZACIÓN DESMATERIALIZADO (BPI\$D)	MINISTERIO DE HACIENDA (MHCP)	DOLARES	59,790,289.91	0.49 %
LETRA DESMATERIALIZADA (LETRAD)	BANCO CENTRAL DE NICARAGUA (BCN)	CORDOBAS	4,259,590,024.06	24.85 %
LETRA DESMATERIALIZADA (LETRAD)	BANCO CENTRAL DE NICARAGUA (BCN)	DOLARES	142,828,586.20	1.15 %
Mercado Secundario				
AMORTIZACION DE BPI (AMORT)	MINISTERIO DE HACIENDA (MHCP)	CORDOBAS	4,589,626.03	0.01 %
BONO EN DOLARES DESMATERIALIZADO (BONO\$D)	BANCO CENTROAMERICANO DE INTEGRACION ECONOMICA (BCIE)	DOLARES	19,600,000.00	1.63 %
BONO EN DOLARES DESMATERIALIZADO (BONO\$D)	MINISTERIO DE HACIENDA (MHCP)	CORDOBAS	236,090,653.20	0.72 %

Volumen Negociado

Instrumentos	Emisores	Moneda	Vol. Negociado	%
Sector Público				
Mercado Secundario				
BONO POR INDEMNIZACION FRACCION (BPI\$F)	MINISTERIO DE HACIENDA (MHCP)	CORDOBAS	241,566.07	0.00 %
BONO POR INDEMNIZACION DESMATERIALIZADO (BPI\$D)	MINISTERIO DE HACIENDA (MHCP)	CORDOBAS	606,159,366.43	1.84 %
CUPON DE BPI ESTANDARIZADO (CBPI\$)	MINISTERIO DE HACIENDA (MHCP)	CORDOBAS	809,326.61	0.00 %
LETRA DESMATERIALIZADA (LETRAD)	BANCO CENTRAL DE NICARAGUA (BCN)	CORDOBAS	214,347,100.00	0.65 %
				100.00 %

Volumen Negociado: Desglose por Mercado

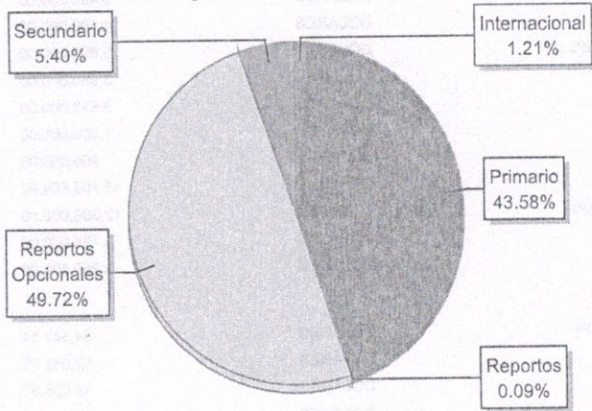

Volumen Negociado: Desglose por Sector

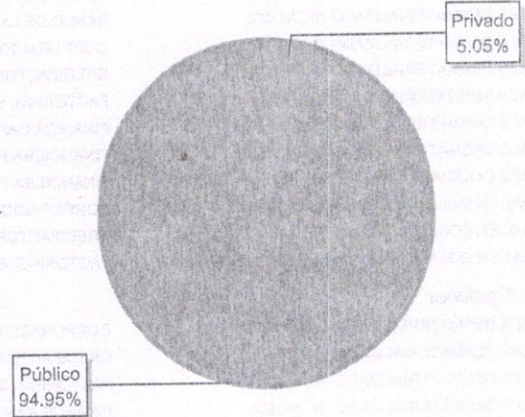

EVOLUCION DEL VOLUMEN NEGOCIADO

(Millones de C\$)

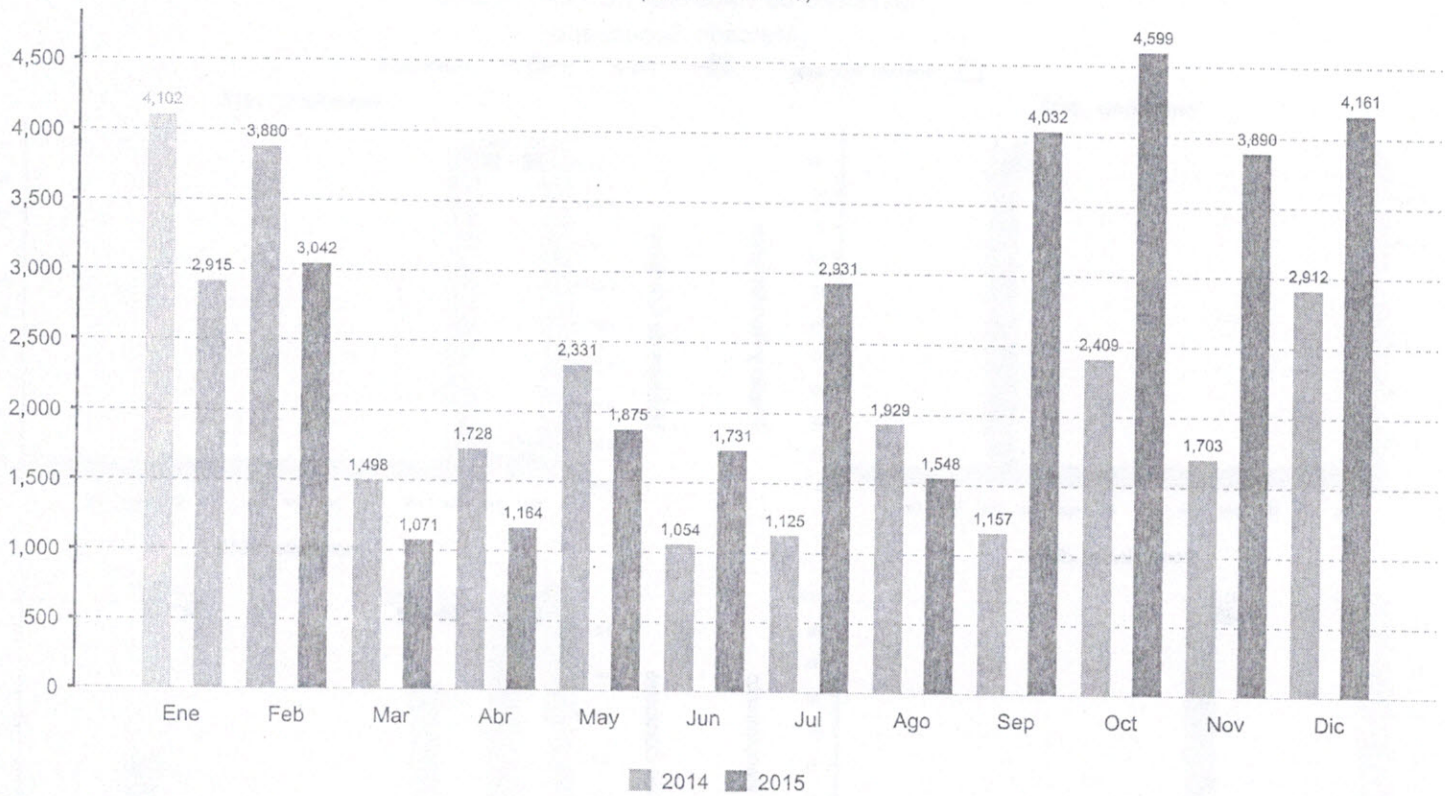

Volumen Negociado: Desglose por Plazo

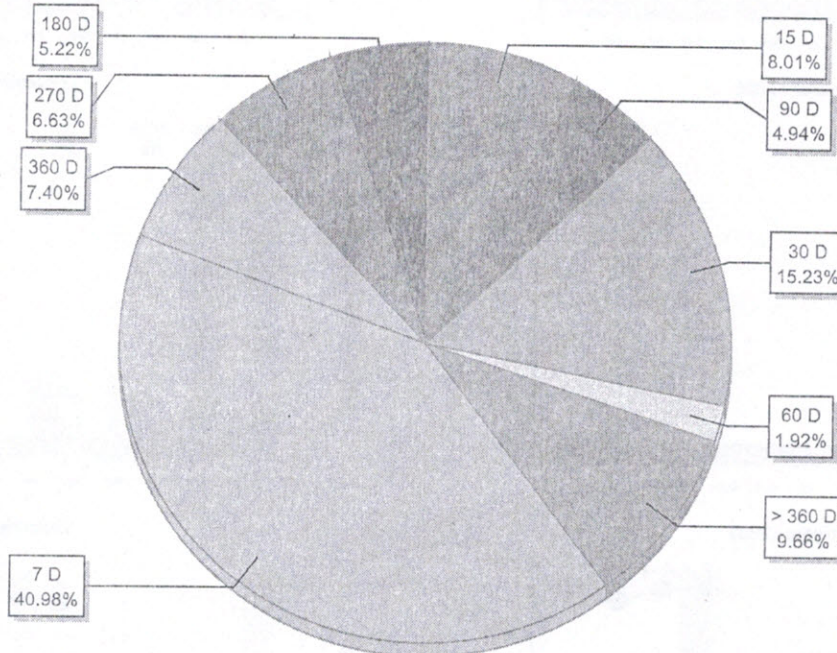

Bonos de Pago por Indemnización (BPI'S)
 Ministerio de Hacienda y Crédito Público
 (Mercado Secundario)

□ Volumen Negociado ■ Precio ● Rendimiento

Vencimiento : 2016

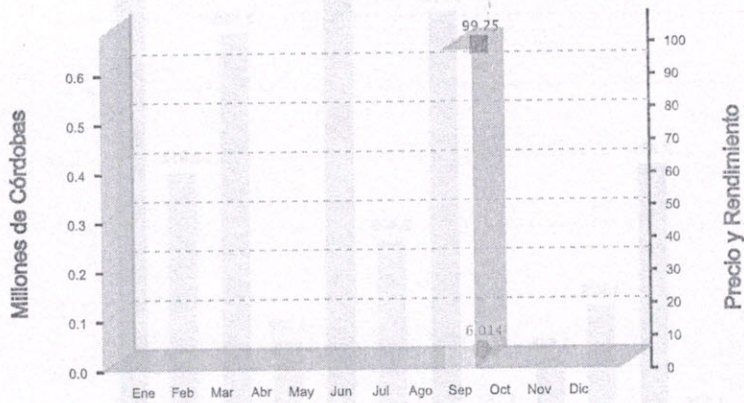

Vencimiento : 2017

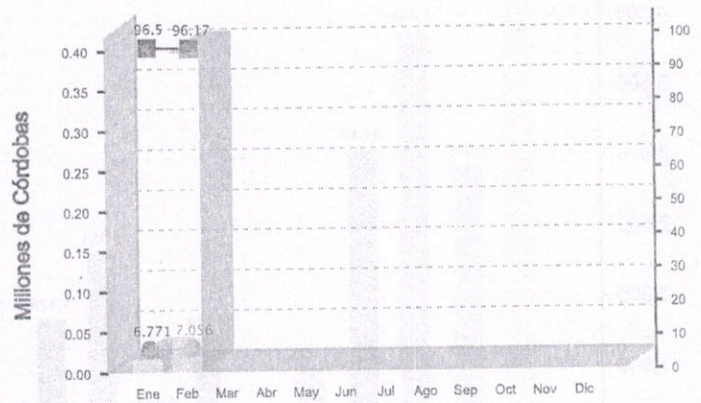

Vencimiento : 2018

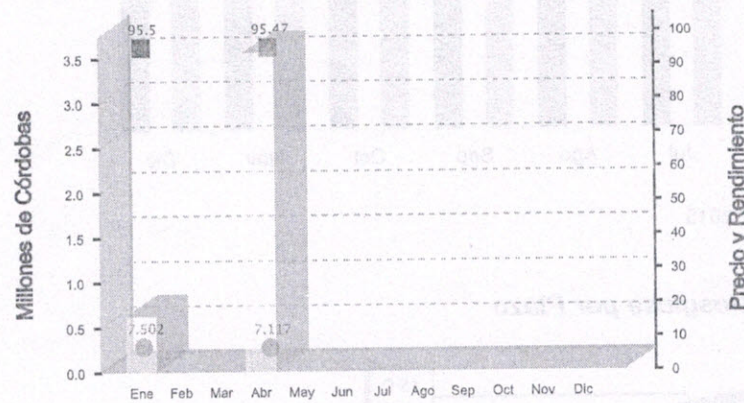

Vencimiento : 2019

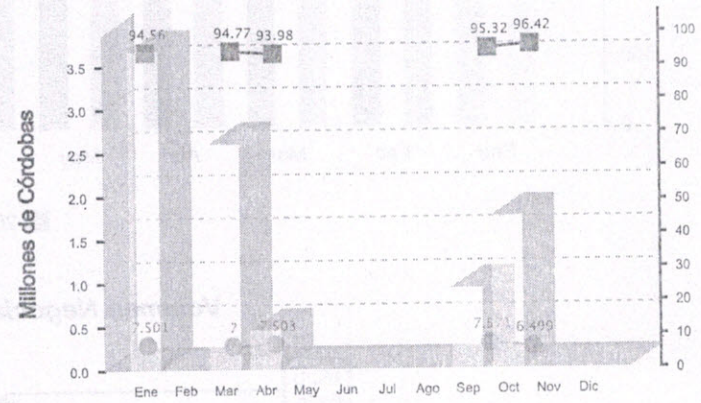

Vencimiento : 2020

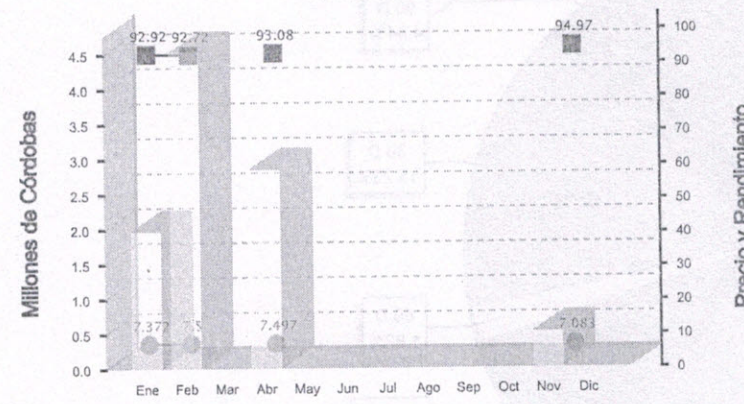

Vencimiento : 2021

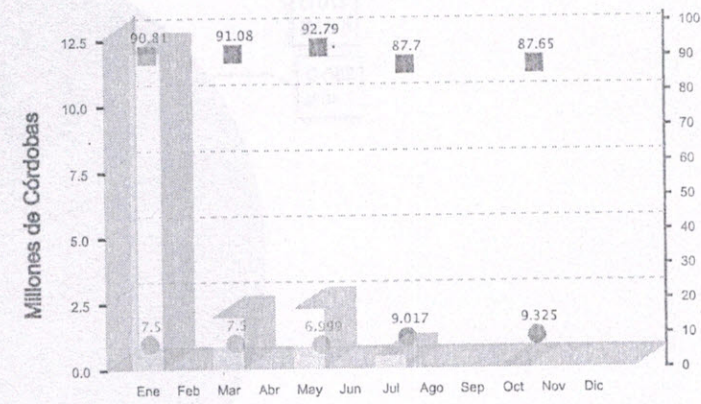

Vencimiento : 2023

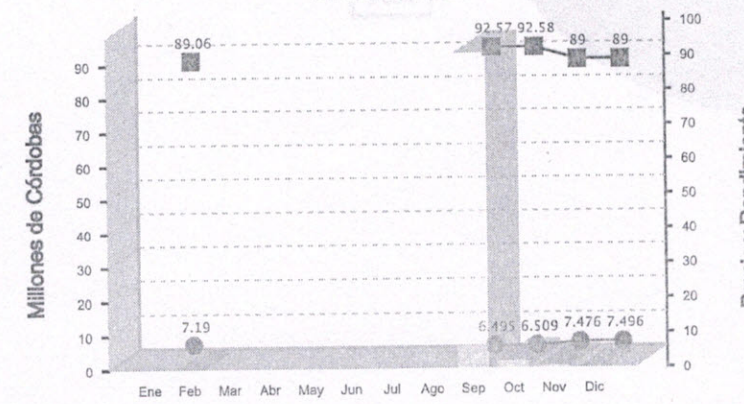

Vencimiento : 2024

